



AltaVita - Istituzioni Riunite - IRA
Settore Tecnico

SCHEDA TECNICA

Fabbricato in Comune di Padova, via Via Morgagni n. 52, angolo con via Altinate.



Il fabbricato disabitato e da ristrutturare, è ubicato in Comune di Padova, Via Morgagni n. 52, angolo con via Altinate e censito al Catasto Fabbricati Foglio 90, Mappali: 251, sub1, cat. C/1; 251, sub2, cat. A/3; 251, sub3, cat. A/4; 251, sub4, cat. A/4; 251, sub5, cat. A/4.

Trattasi di un fabbricato a destinazione mista commerciale - residenziale di pregio, stante la sua posizione centrale, non soggetto ai vincoli di tutela, giusta comunicazione del Ministero per i Beni e le Attività Culturali – Dir. Veneto 0017487 del 13/10/2010 che evidenzia, comunque, che il sedime su cui insiste il fabbricato è da considerare a rischio archeologico.

L'edificio di tre piani fuori terra più interrato e soffitta, è composto da 2 appartamenti e un'unità commerciale ubicata al piano terra.

Ad eccezione dell'unità commerciale, l'edificio è disabitato da oltre 10 anni.

Nell'attuale Piano Regolatore il fabbricato è identificato come *“Unità di piano della classe C – Modalità di tipo C – Restauro”*.

E' stata presentata al Comune di Padova SCIA edilizia (prot. 2015-0317488/E del 27/11/2015) per l'approvazione del progetto esecutivo di ristrutturazione del fabbricato, redatto dall'Arch. Giulio Muratori.

In data 24/02/2016, con prot. 54140, il Settore Edilizia Privata del Comune di Padova, comunicava l'importo del contributo di costruzione, relativo alla SCIA edilizia presentata e in data 22/03/2016 se ne è disposto il pagamento.

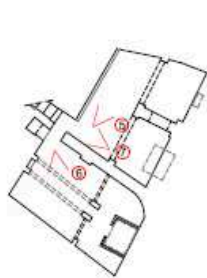

PIANO PRIMO SOTTOSTRADA



PIANO TERRA



PIANO PRIMO



PIANO SECONDO



PIANO TERZO



Foto 1 –Prospetto lato sud su via Altinate



Foto 2 – Prospetto lato est su angolo tra via Altinate e via Morgagni



Foto 3 – Prospetto lato nord-est su via Morgagni



Foto 4 – Prospetto lato nord-est su via Morgagni

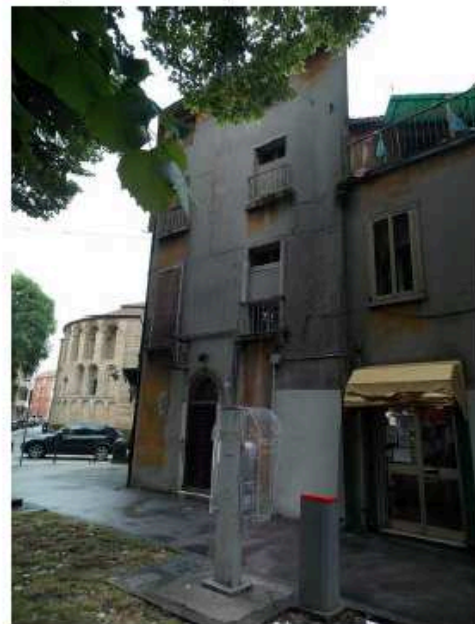

Foto 5 – Locale cucina – Piano primo sottostrada



Foto 6 – Locale cucina – Piano primo sottostrada



Foto 7 – Scale di collegamento al piano terra



Foto8 - Sala - Piano terra

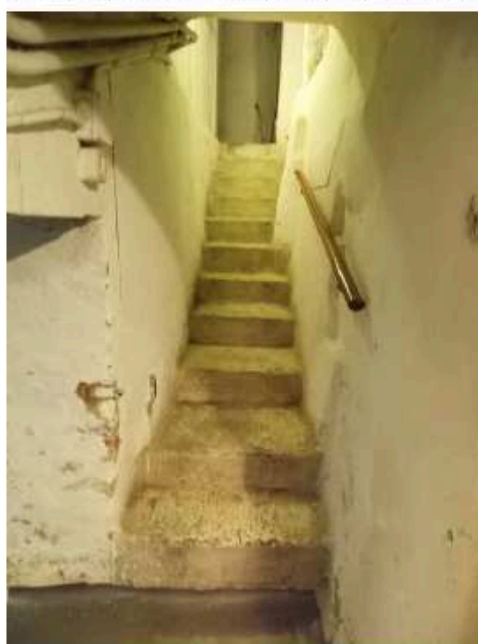

Foto9 - Sala - Piano terra



Foto 10 – Bar – Piano terra



Foto 11 – Cucina – Piano primo



Foto 12 – Soggiorno – Piano primo



Foto 13 – Bagno – Piano primo



Foto 14 – Cucina – Piano secondo



Foto 15 – Soggiorno – Piano secondo



Foto 16 – Particolare degrado della pavimentazione camera - Piano secondo



Foto 17 – Camera – Piano secondo



Foto 18 – Bagno - Piano secondo



Foto 19 – Terrazza lato sud - Piano secondo



Foto 20 – Terrazza lato nord - Piano secondo



Foto 21 – Particolare travature – Piano terzo





Foto 22 – Sviluppo della scala dal piano primo

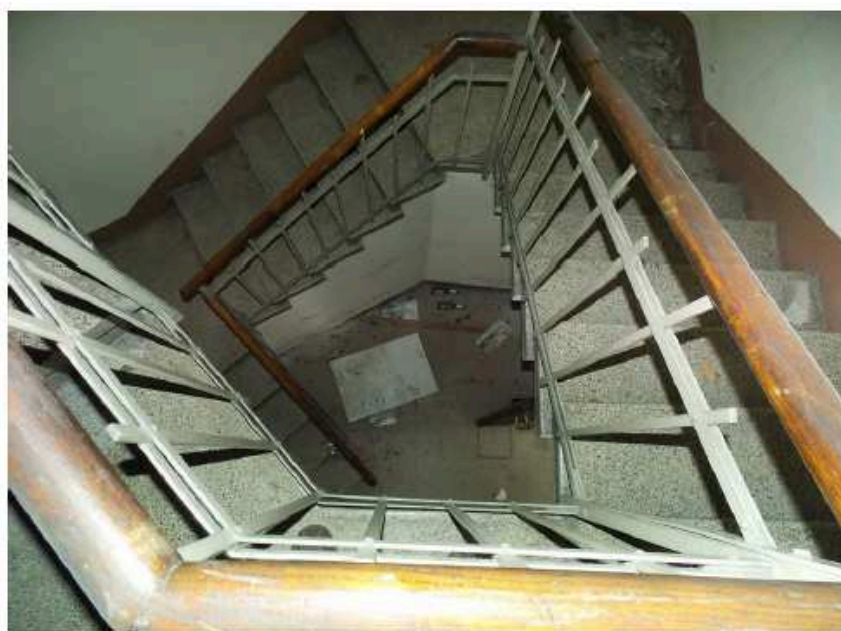

Foto 23 – Particolare sulla struttura della scala

 COMUNE DI PADOVA Codice Fiscale: 00644060287 Settore Edilizia Privata Via Serpi, 2 - 35138 PADOVA Ufficio: S.U.E. ZONA CENTRO STORICO	Procedimento di: S.C.I.A.	Doc. CNR/1000 Rev. 01
	Oggetto : COMUNICAZIONE IMPORTO ONERI	Data 22/02/2016
	Pratica n° : 7799/2015 Protocollo n°: 0317488 Data di presentazione: 27/11/2015	
	Localizzazione: Via G. Morgagni, 52	

AltaVita - Istituto di Assistenza - IRA PROTICOLO GENERALE / IN ARRIVO 000866 25.02.16 Classe 06 Fasc.

Comune di Padova Protocollo generale: USCITA	
0054140	24/02/2016
Classificazione: 2016 - 6 3	
 20160054140	UCR: Ed. Privata - S portallo front off

Spett.le
 ALTAVITA - I.R.C.A.
 L.R. Sig. Bellon Stefano C.
 P.e.c.: altavita@legalmail.it

e p.c. Arch. Muratori Giulio
 P.e.c.: giulio.muratori@archiworldpec.it

Con riferimento alla segnalazione certificata di inizio attività indicata in oggetto, relativa ad un intervento edilizio in Via G. Morgagni n. 52, si comunica che il contributo di costruzione previsto dagli artt. 16 e ss. del D.P.R. 6/6/01 n. 380 e dal Disciplinare Oneri approvato con D.C.C. n. 87 del 24/10/2011 - dovuto per le opere di ristrutturazione edilizia con demolizione e ricostruzione del vano scala, realizzazione di nuovo ascensore, aumento del numero delle unità immobiliari ai piani primo e secondo e recupero del sottotetto a fini abitativi - è il seguente:

a) oneri di urbanizzazione primaria	(capitolo 980)	€	227,05
b) oneri di urbanizzazione secondaria	(capitolo 979)	€	471,57
c) costo di costruzione	(capitolo 980)	€	1.709,31

La invitiamo pertanto ad effettuare i versamenti presso una qualsiasi agenzia della Cassa di Risparmio del Veneto della città di Padova codice Ente 300002, entro e non oltre 30 giorni dal ricevimento della presente comunicazione.

In caso di versamento a mezzo bonifico bancario presso qualsiasi altra Banca indicare le seguenti coordinate:

CODICE IBAN				
CODICE NAZIONALE	CIN	ABI	CAB	C/C
(4 caratteri)	(1 carattere alfabeta)	(5 caratteri)	(5 caratteri)	(12 caratteri)
IT52	O	06225	12186	06700007577P
CODICE BIC: IBSPIT2P (da utilizzare per bonifici provenienti dall'estero)				

N.B. è necessario fare un bonifico per ogni capitolo

COPIA DELLA PRESENTE DOVRA' ESSERE CONSEGNATA PER EFFETTUARE IL VERSAMENTO.

Si invita pertanto a voler corrispondere in tempo quanto dovuto. Si segnala che in caso di ritardo di pagamento si applicano le sanzioni previste dal D.P.R. 06/06/2001 n. 380 art. 42.

Distinti saluti.

IL CAPO SETTORE EDILIZIA PRIVATA
 Ing. Annamario Stoppani

<input type="checkbox"/> TORNÌ <input type="checkbox"/> COPIA PER UFFICIO <input type="checkbox"/> COPIA PER IL DESTINATARIO <input type="checkbox"/> DA RESTITUIRE NOTIFICATA	IL REDATTORE TC	IL RESPONSABILE DEL PROCEDIMENTO ARCH. ROBERTA NICETTO
---	--------------------	---

Ente/Sia: **0300030/10M00 - ALTAVITA ISTITUZIONI RIUNITE DI ASS**Anno Esercizio: **2016**Tipo: **Mandato****Dettaglio Beneficiario**

Mandato	513	Sub	0
Importo	227,05	Stato	Eseguito
Data pagamento	22.03.2016	Data regolarizzazione	-
Data valuta beneficiario	22.03.2016	Data emis.Docum.	17.03.2016
Bollo	0,00	Quietanza	669
Beneficiario	COMUNE DI PADOVA SETTORE Beneficiario eff. EDILI		

Delegato

Causale

**PAGAMENTO ONERI DI URBANIZZAZIONE PRIMARIA CAP. 980 RISTRUTTURAZIONE
FABBRICATO VIA MORGAG**

SIOPE

CGU - CUP - CPV -

0/0/

Importo capitolo / Art /

0/0

Anno / Voce economica

BILANCIO

0/0/0

Frazionabile

NO

Capitolo/ Art / Anno /

0

Voce economica

CC pagam.

62251218606700007577P

Modalità di pagam.

BONIFICI ISTITUTO

CRO

Reversali collegate

0

Transaction-id

75160322068SJH

Identificativo end to end

Ente/Sia: 0300030/10M00 - ALTAVITA ISTITUZIONI RIUNITE DI ASS

Anno Esercizio: 2016

Tipo: Mandato

Dettaglio Beneficiario

Mandato	514	Sub	0
Importo	471,57	Stato	Eseguito
Data pagamento	22.03.2016	Data regolarizzazione	-
Data valuta beneficiario	22.03.2016	Data emis.Docum.	17.03.2016
Bollo	0,00	Quietanza	670
Beneficiario	COMUNE DI PADOVA SETTORE Beneficiario eff. EDILI		

Delegato

Causale

PAGAMENTO ONERI DI URBANIZZAZIONE SECONDARIA CAP. 979 RISTRUTTURAZIONE
FABBRICATO VIA MORG

SIOPE

CGU - CUP - CPV -

0/0/

Importo capitolo / Art /

0/0

Anno / Voce economica

BILANCIO

0/0/0

Frazionabile

NO

Capitolo/ Art / Anno /

0

Voce economica

CC pagam.

62251218606700007577P

Modalità di pagam.

BONIFICI ISTITUTO

CRO

Reversali collegate

0

Transaction-Id

751603220685JI

Identificativo end to end

Ente/Sia: 0300030/10M00 - ALTAVITA ISTITUZIONI RIUNITE DI ASS

Anno Esercizio: 2016

Tipo: Mandato

Dettaglio Beneficiario

Mandato	515	Sub	0
Importo	1.709,31	Stato	Eseguito
Data pagamento	22.03.2016	Data regolarizzazione	-
Data valuta beneficiario	22.03.2016	Data emis.Docum.	17.03.2016
Bollo	0,00	Quietanza	671
Beneficiario	COMUNE DI PADOVA SETTORE Beneficiario eff. EDILI		

Delegato

Causale

PAGAMENTO COSTO DI COSTRUZIONE CAP. 980 RISTRUTTURAZIONE FABBRICATO VIA
MORGAGNI 52 ANGOLO

SIOPE

CGU - CUP - CPV -

0/0/

Importo capitolo / Art /

0/0

Anno / Voce economica

BILANCIO

0/0/0

Frazionabile

NO

Capitolo/ Art / Anno /

0

Voce economica

CC pagam.

62251218606700007577P

Modalità di pagam.

BONIFICI ISTITUTO

CRO

Reversali collegate

0

Transaction-Id

75160322068SJJ

Identificativo end to end

STUDIO MURATORI & ZANONI di Arch. GILIO MURATORI di Arch. GIULIO ZANONI - Via del Corso - 100 - 00187 Roma - Tel. 06/47811 - Fax 06/47812	
CANTIERE Comune di Foggia	
LAVORI DI RISTRUTTURAZIONE DEL FABBRICATO SITO IN VIA MORGONDI N.22 - ANGOLO VIA ALFANI	
PROGETTO ESECUTIVO PROGETTO DEL DISEGNO	
PIANTA PIANO INTERRATO - Stato di fatto	
scala	data
1:50	1/1/2015
lavoro	revisione
approvazione (art. 9)	eseguito
Progettista	Progettista
Arch. G. Zanoni	Arch. G. Zanoni

R1

PIANO INTERRATO

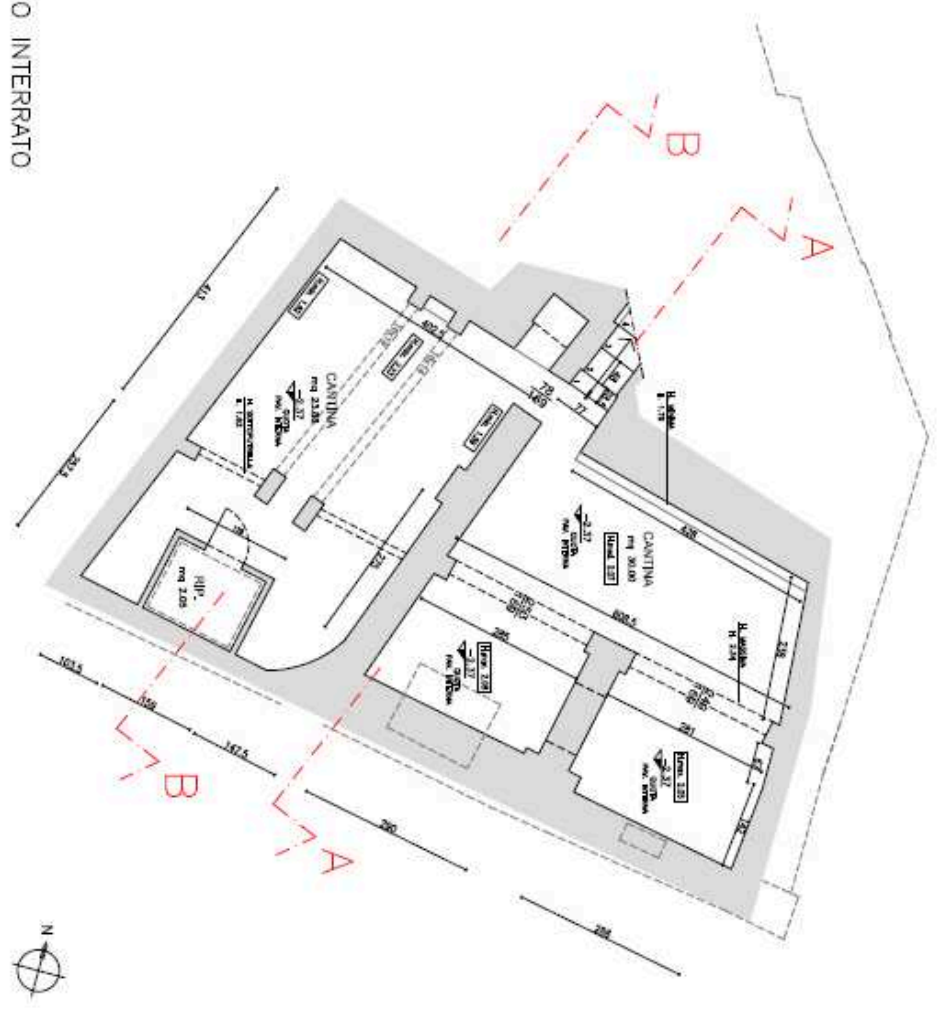

LE MURATURE VANTANO BEVATE SUL FORNO

Scala: 1:100 - 3. Stato di corso in progetto. A. parti: design, con la produzione di particolari e materiali e tutti i servizi impiantistici.

STUDIO MURATORI & ZANON di Arch. Carlo Muratori	
40 Viale della Trinità - 37019 Montebelluna (TV) - Tel. 0422/861111 - www.muratori-zanon.it	
clienti Comune di Padova	
LAVORI DI RETRIBUZIONE DEL FABBRICATO SITO IN VIA MORGAGNON N.52 - ANGOLO VIA ALTINATE	
progetto del disegno PIANTA PIANO TERRA - Stolo di Folto	
data	15/05/2012
scale	1:100
disegno	Carlo Muratori
approvazione	Carlo Muratori
registrazione	
protezione	
firmatario	Arch. Carlo Muratori
data	15/05/2012

È VIETATO VANTARE SE EVASIVE SUL FISCATO

PIANO TERRA

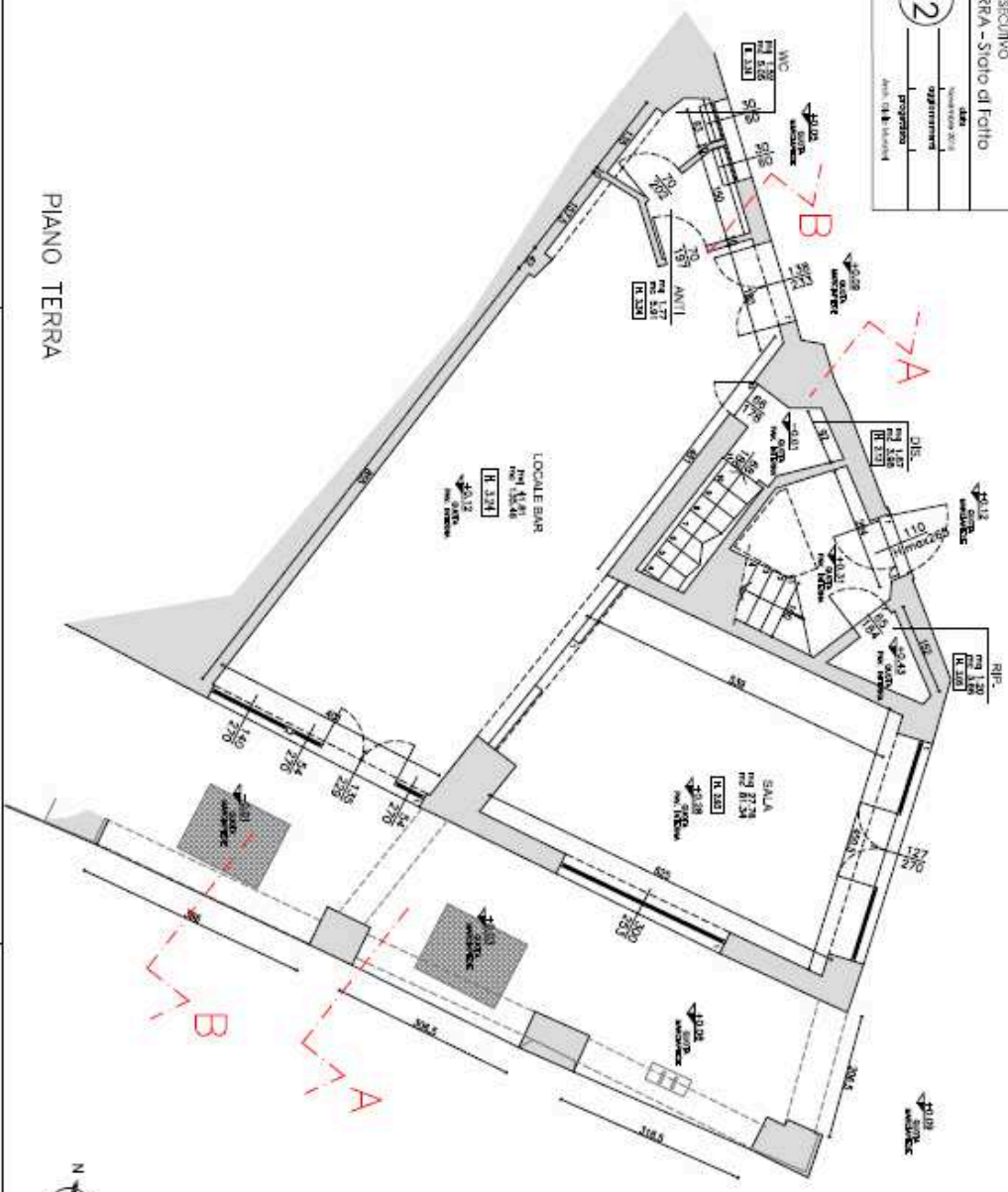

Studio Associato a Scava e Associati in provincia di Genova - Via S. Andrea 10, 16013 - Tel. 010/511111 - Fax 010/511111 - E-mail: studio@scava.it

STUDIO

MURATORI & ZANONI
di Arch. Carlo Muratori

Comune di Podorno

LAVORI DI REABILITAZIONE DEL FABBRICATO
SITO IN VIA MORGAGNI N.32 - ANGOLO VIA ALTAINE

PROGETTO ESECUTIVO

PIANTA PIANO PRIMO - Stato di fatto

Scala	1:50	Disegnato	2013
Autore	MURATORI & ZANONI	Approvato	2013
Progettista	Arch. C. Muratori	Progettato	Arch. C. Muratori

R3

LE MURATURE VANNI REPERE SUL POSTO

PIANO PRIMO

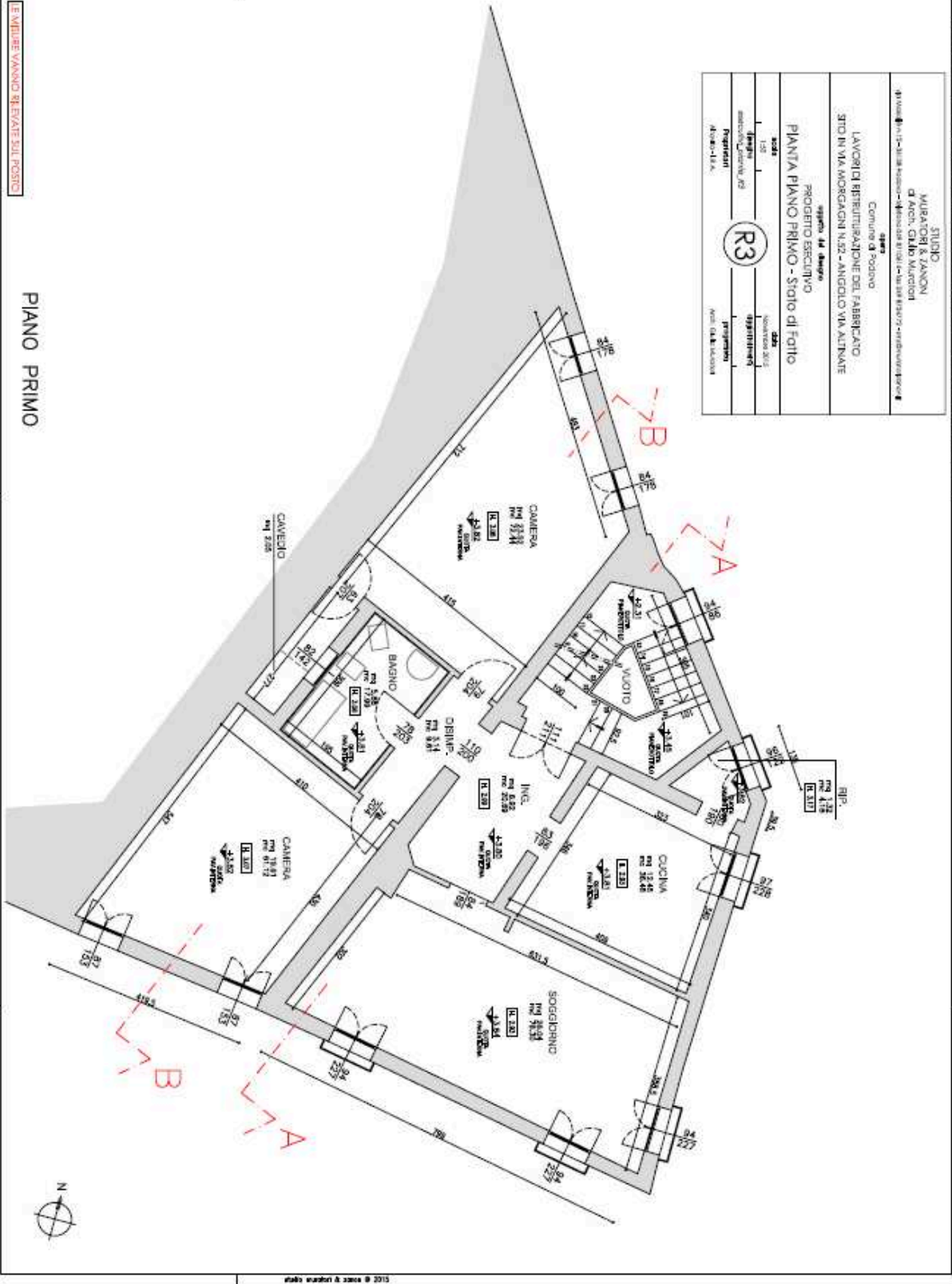

Scale: architettonica 1:200 e 1:50, piante in sezione 1:50 e 1:20, piante e sezioni tecniche 1:100 e 1:50, piante e sezioni tecniche 1:200 e 1:50, piante e sezioni tecniche 1:500 e 1:1000

STUDIO MURATORI & LANZONI di Arch. Giulio Muratori	Comune di Padova
via Medice 11-C-31039 Montebelluna-TV (TV) - tel. 0423-631414	
colore	
LAVORI DI RIPARTIZIONE DEL FABBRICATO SITO IN VIA MORGAGNI N.52 - ANGOLO VIA ALFINATI	
registro del disegno	
PIANTA PIANO SECONDO - Stadio di Folto	
DATA	1/1/2011
disegno	1/1/2011
disegnato da	Novembre 2011
approvato da	approvazioni
Progettista	Arch. Giulio Muratori
R4	
Arch. Giulio Muratori	

LE MURATORE VANNINO RILEVANTE SUC POSIZIO

PIANO SECONDO

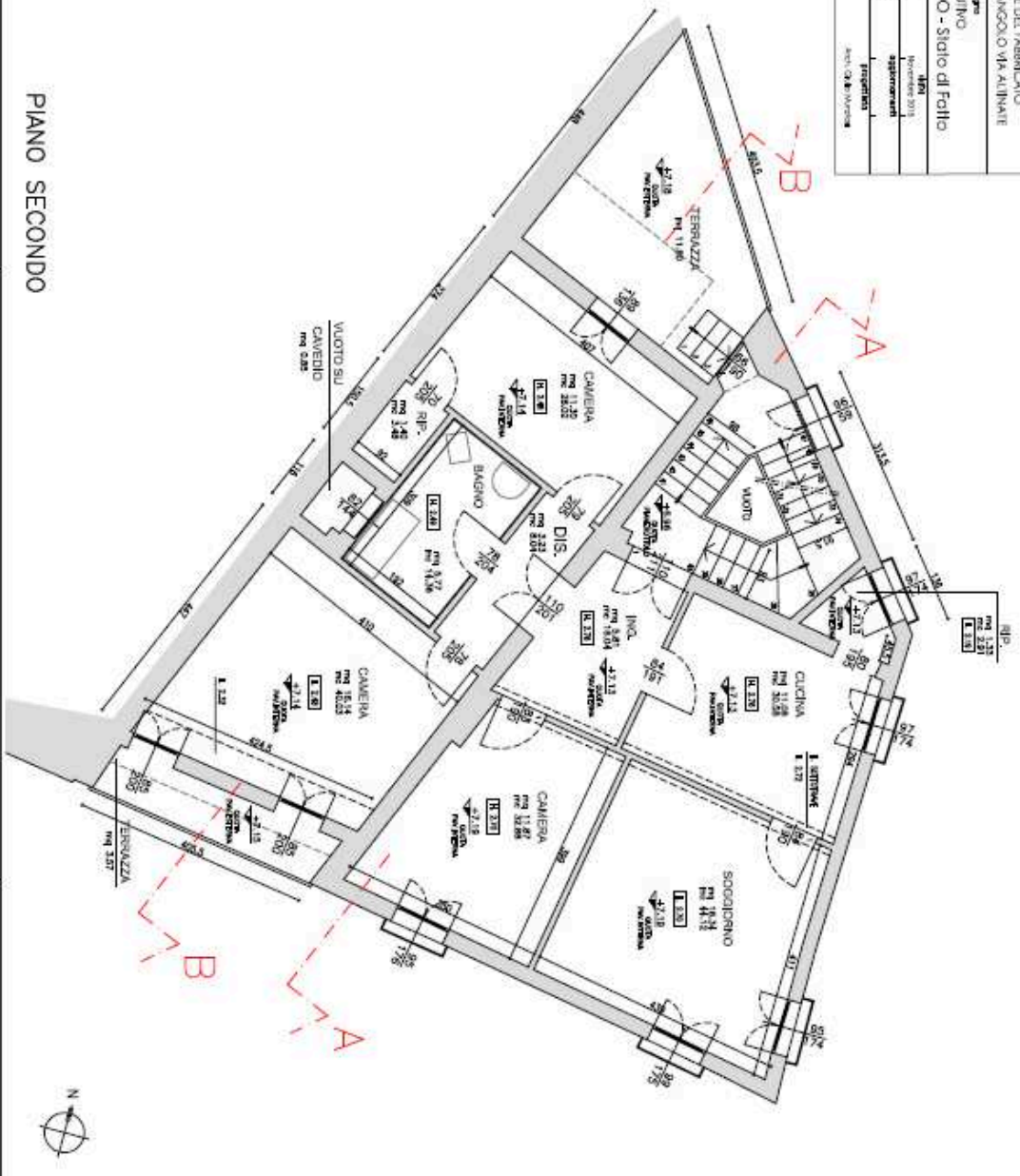

0113 0112 0111 0110 0109 0108 0107 0106 0105 0104 0103 0102 0101 0100 0099 0098 0097 0096 0095 0094 0093 0092 0091 0090 0089 0088 0087 0086 0085 0084 0083 0082 0081 0080 0079 0078 0077 0076 0075 0074 0073 0072 0071 0070 0069 0068 0067 0066 0065 0064 0063 0062 0061 0060 0059 0058 0057 0056 0055 0054 0053 0052 0051 0050 0049 0048 0047 0046 0045 0044 0043 0042 0041 0040 0039 0038 0037 0036 0035 0034 0033 0032 0031 0030 0029 0028 0027 0026 0025 0024 0023 0022 0021 0020 0019 0018 0017 0016 0015 0014 0013 0012 0011 0010 0009 0008 0007 0006 0005 0004 0003 0002 0001

STUDIO MURATORI & ZANON di Arch. Giulio Muratori viale della Vittoria, 10 - 38100 Trento - telefono 0461/221111 - telefax 0461/221112	
Comune di Padova LAVORI DI RISTRUTTURAZIONE DEL FABBRICATO SITO IN VIA MORICACION N. 52 - ANGOLO VIA ALTINATE	
Progetto del disegno PIANTA PIANO TERZO - Stile di Follio	
scala	1:50
data	14/05/2015
disegno	spionzerich
progettista	Arch. Giulio Muratori
prospettiva	Arch. Giulio Muratori
autorizz.	Arch. Giulio Muratori

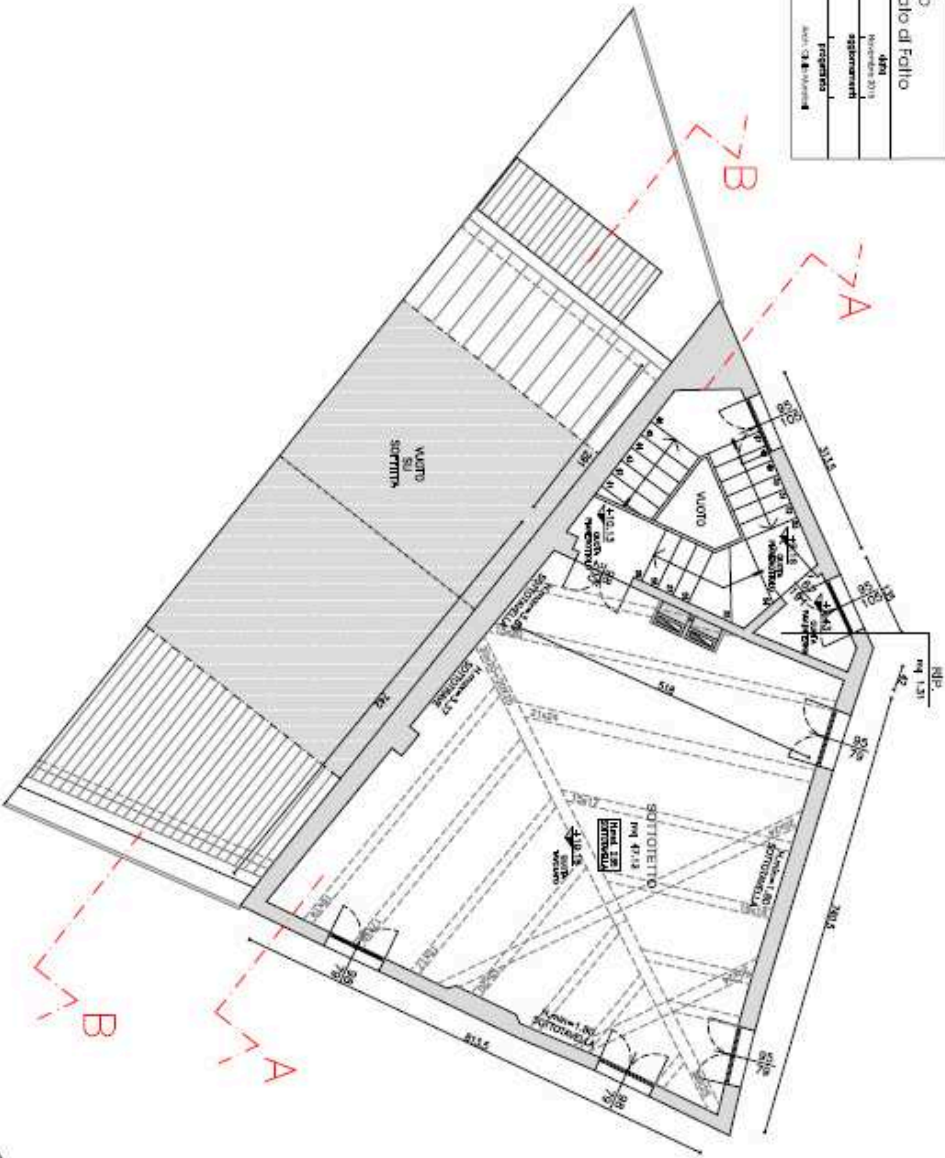

PIANO TERZO

PIANTA PIANO TERZO

Scale: sezione A-A: 1/200; sezione B-B: 1/200; sezione C-C: 1/200; sezione D-D: 1/200; sezione E-E: 1/200; sezione F-F: 1/200; sezione G-G: 1/200; sezione H-H: 1/200; sezione I-I: 1/200; sezione J-J: 1/200; sezione K-K: 1/200; sezione L-L: 1/200; sezione M-M: 1/200; sezione N-N: 1/200; sezione O-O: 1/200; sezione P-P: 1/200; sezione Q-Q: 1/200; sezione R-R: 1/200; sezione S-S: 1/200; sezione T-T: 1/200; sezione U-U: 1/200; sezione V-V: 1/200; sezione W-W: 1/200; sezione X-X: 1/200; sezione Y-Y: 1/200; sezione Z-Z: 1/200

STUDIO MURATORI & ZANON di Arch. Giulio Muratori via Modigliani 1 - 01018 Fregene - tel. 0761/480102 - info@muratorizanon.it	
spazio Comune di Fregene	
LAVORI DI RIPRISTINAZIONE DEL FABBRICATO SITO IN VIA MORGAGNON N.52 - ANGOLO VIA ALFANI	
oggetto di disegno PROGETTO ESECUTIVO SEZIONE A-A - Storto di Fregene	
scala 1/200	data Novembre 2012
disegnato da Muratori & Zanoni	approvato da MURATORI & ZANON
progettato da Muratori & Zanoni	progettato da Muratori & Zanoni
R6	

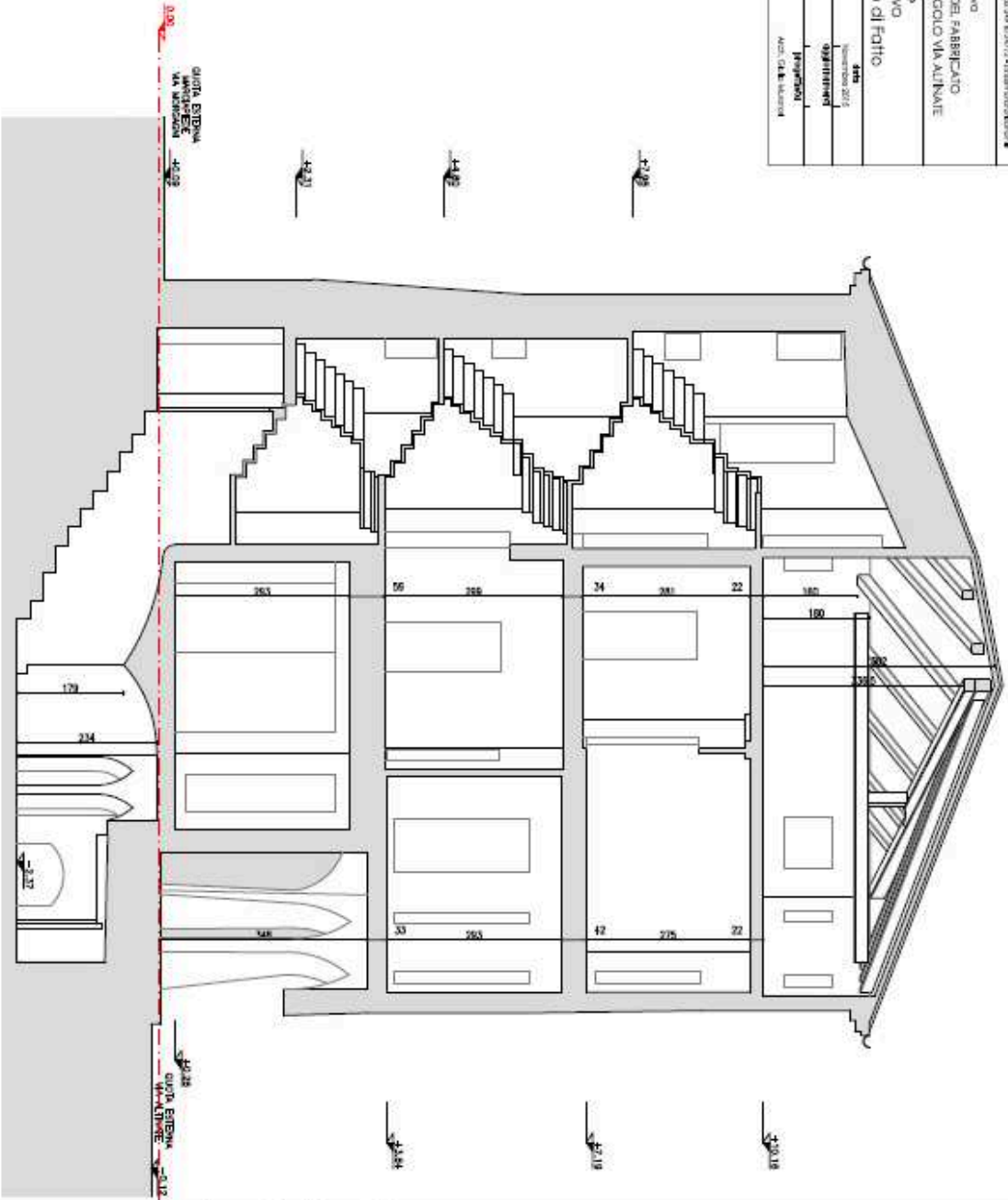

SEZIONE A-A

LE QUOTE VERRANNO RELEVATE SUL POSIZIO

Scala: 1:500

STUDIO MILITONDI & ZANONI di Arch. Giulio Maurizio		data	
LAVORI DI RISTRUTTURAZIONE DEL FABBRICATO SITO IN VIA MORACCHINI N. 57 - ANGOLO VIA ALIVANTE		COMUNE DI FOGGIA	
PROGETTO PRELIMINARE		PROGETTO PRELIMINARE	
SEZIONE B-B - SITO DI FOGGIA		AUT. C.A.A. FOGGIA	
scala	1:50	data	
disegno	1:50	autorizzazione	
aut. C.A.A. FOGGIA		progettista	
R7			

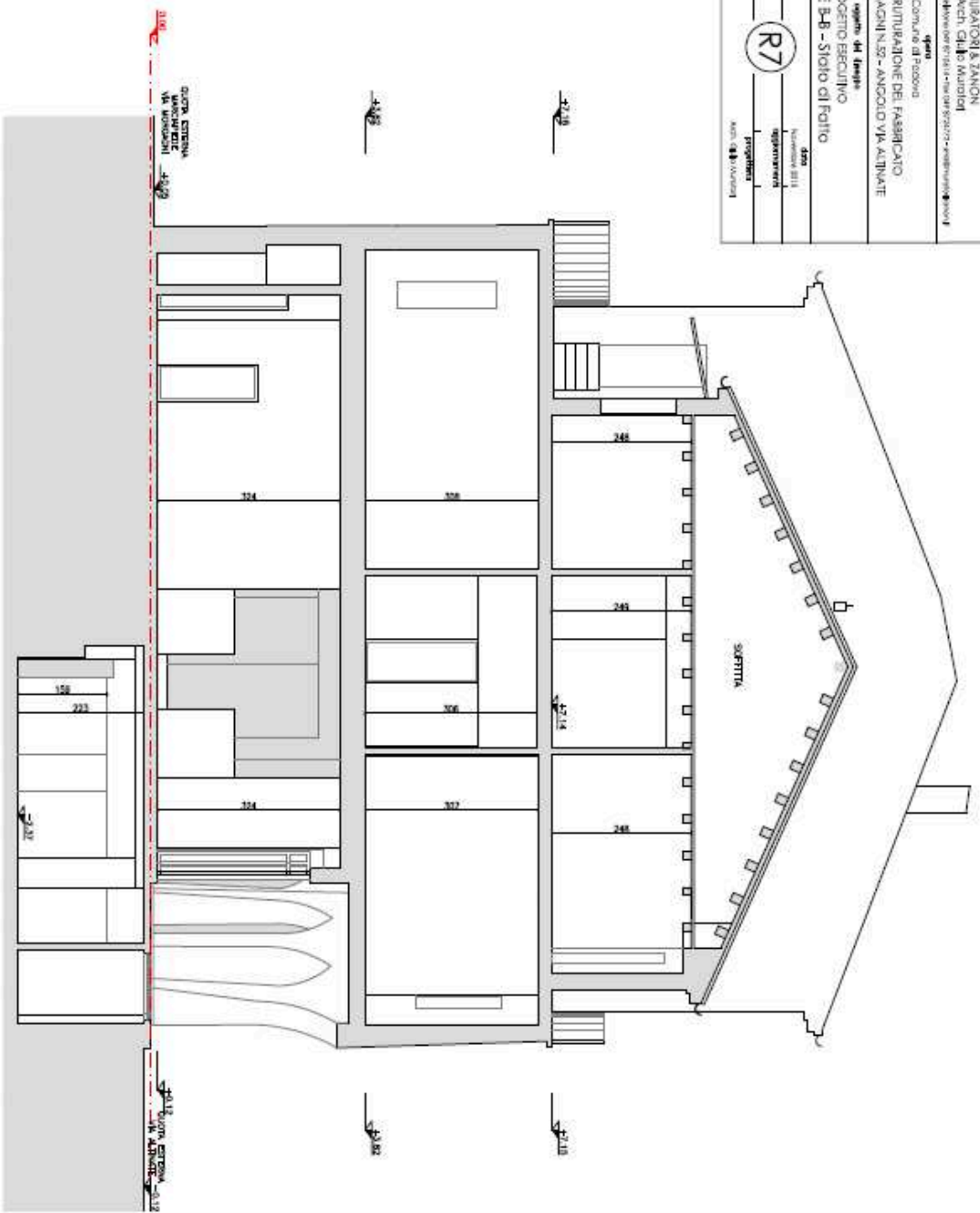

SEZIONE B-B

LE Misure VANNO RELEVATE SUL POSTO



Direzione Provinciale di Padova
Ufficio Provinciale - Territorio
Servizi Catastrali

Visura per immobile

Situazione degli atti informatizzati al 05/04/2018

Data: 05/04/2018 - Ora: 10.04.36 Fine

Visura n.: TT5657 Pag. 1

Dati della richiesta		Comune di PADOVA (Codice: G224)			
		Provincia di PADOVA			
Catasto Terreni		Foglio: 90 Particella: 251			

Area di enfiteusi e promiscui

N.	DATI IDENTIFICATIVI		DATI CLASSAMENTO			DATI DERIVANTI DA
	Foglio	Particella	Pos.	Qualità Classe	Superficie (m ²) base ca.	
1	90	251	-	BENTR URBANO	01,40	Impianto meccanografico del 10/10/1969
Motiva				Partita	1	

Unità immobiliari n. 1

Tributi erariali: Euro 0,90

Visura telematica

* Codice Fiscale Validato in Anagrafe Tributaria



Direzione Provinciale di Padova
Ufficio Provinciale - Territorio
Servizi Catastrali

Visura per immobile

Situazione degli atti informatizzati al 05/04/2018

Data: 05/04/2018 - Ora: 10.06.14 Fine
Visura n.: T76700 Pag. 1

Dati della richiesta		Comune di PADOVA (Codice: G224)	
Catasto Fabbricati		Provincia di PADOVA	
		Foglio: 90 Particella: 231 Sub.: 1	

Unità immobiliare

N.	DATI IDENTIFICATIVI			DATI DI CLASSAMENTO				DATI DERIVANTI DA				
	Sezione Urbana	Foglio	Particella	Sub	Zona Cons.	Mixto Zona	Categoria		Classe	Consistenza	Superficie Catastrale	Rendita
1		90	231	1	1		C/1	6	88 m ²	88 m ²	Euro 1.713,40	Visazione del 09/11/2015 - Inasamento in vista dei dati di superficie.
Indirizzo: VIA ALTINATE n. 77 piano: S1-T;												
Annotazioni: di studio: conferma della soppressione della particella con sez fgl. 6 pla 143 sub 1 per allineamento marpe												

INTES TAI O

N.	ALTA/ALTA-ISTITUZIONI RIUNITE DI ASSISTENZA I.R.A. con sede in PADOVA	DATI ANAGRAFICI	DIRITTI E ONERI REALI
1			(1) Proprietà per 1/1
		0035060281*	DIRITTO FISCALE

Unità immobiliari n. 1

Tributi erariali: Euro 0,90

Visura telematica

* Codice Fiscale Validato in Anagrafe Tributaria



Direzione Provinciale di Padova
Ufficio Provinciale - Territorio
Servizi Catastrali

Visura per immobile

Situazione degli atti informatizzati al 05/04/2018

Data: 05/04/2018 - Ora: 10.06.47 Fine
Visura n.: T77040 Pag: 1

Dati della richiesta	Comune di PADOVA (Codice: G224)	
Categoria Fabbricati	Provincia di PADOVA	
	Foglio: 90 Particella: 251 Sub.: 2	

Unità immobiliare

N.	DATI IDENTIFICATIVI				DATI DI CLASSAMENTO				DATI DERIVANTI DA			
	Sessione Ubbani	Foglio	Particella	Sub	Zona Cens.	Macro Zona	Categoria	Classe		Consistenza	Superficie Catastrale	Rendita
1		90	251	2	1		A/B	1	6 vani	Totale: 185 m ² Totale escluse aree scoperte: 185 m ²	Buro 697,23	VARIAZIONE del 11/01/2016 protocollo n. PD0005716 inatti dal 11/01/2016 AGECON AMBIENTO PL.ANIMETRICO (n. 2028.1/2016)
Indirizzo: VIA MORGAGNI GIAMBATTISTA An. 52 piano: 1-2-3;												
Annotazioni: di studio; conferma superficie incoerente del protocollo di presentazione planimetrica n.27902/1940												

INTES TATO

N.	DATI ANAGRAFICI	CODICE FISCALE	DIRITTI ONERI REALI
1	ALTALTA-ISTITUZIONI RIUNITE DI ASSISTENZA-IR.A. con sede in PADOVA	00558060281*	(3) Proprietà per 1/1

Unità immobiliari n. 1

Tributi erariali: Buro 0,90

Visura telematica

* Codice Fiscale Validato in Anagrafe Tributaria

** Si intendono escluse le "superfici di balconi, terrazze e aree scoperte pertinenziali e accessorie, comunicanti o non comunicanti" (cfr. Provvedimento del Direttore dell'Agenzia delle Entrate 29 marzo 2013).



Direzione Provinciale di Padova
Ufficio Provinciale - Territorio
Servizi Catastrali

Visura per immobile

Situazione degli atti informatizzati al 05/04/2018

Data: 05/04/2018 - Ora: 10.07.19 Fine
Visura n.: T77374 Pag. 1

Dati della richiesta	Comune di PADOVA (Codice: G224)
	Provincia di PADOVA
Catasto Fabbricati	Foglio: 90 Particella: 251 Sub.: 3

Unità immobiliare

N.	DATI IDENTIFICATIVI			DATI DI CLASSAMENTO				DATI DERIVANTI DA				
	Sezione Urban.	Foglio	Particella	Sub	Zona Cons.	Mixto Zona	Categoria		Classe	Consistenza	Superficie Catastrale	Rendita
1		90	251	3	1		A44	3	3 vani	0black: 37 m² Totale esclude aree scoperte: 37 m²	Euro 216,91	Visazione del 10/9/11/2015 - Invasamento in vista dei dati di superficie.
Indirizzo		VIAMORGAGNI GIAMBATTISTA An. 32 piano: 1;										

INTES TAIO

N.	DATI ANAGRAFICI	DIRITTI E ONERI REALI
1	ALTA/ITALIA-ISTITUZIONI RIUNITE DI ASSISTENZA I.R.A. con sede in PADOVA	0035806281* (1) Proprietà per 1/1

Unità immobiliari n. 1

Tributi erariali: Euro 0,90

Visura telematica

* Codice Fiscale Validato in Anagrafe Tributaria

*** Si intendono escluse le "superfici di balconi, terrazzi e aree scoperte pertinenziali e accessorie, comunicanti o non comunicanti" (cfr. Provvedimento del Direttore dell'Agenzia delle Entrate 29 marzo 2013).



Direzione Provinciale di Padova
Ufficio Provinciale - Territorio
Servizi Catastrali

Data: 05/04/2018 - Ora: 10.07.44 Fine
Visura n.: T77669 Pag: 1

Visura per immobile

Situazione degli atti informatizzati al 05/04/2018

Dati della richiesta	Comune di PADOVA (Codice: G224) Provincia di PADOVA Foglio: 90 Particella: 251 Sub.: 4
Catasto Fabbricati	
Unità immobiliare	

N.	DATI IDENTIFICATIVI				DATI DI CLASSAMENTO				DATI DERIVANTI DA			
	Sezione Urban.	Foglio	Particella	Sub	Zona Cons.	Misc. Zona	Categoria	Classe		Consistenza	Superficie Catastrale	Rendita
1		90	251	4	1		AA	3	3,5 vani	Catastrale Urban: 72 m ² Totale escludere aree scoperte: 72 m ²	Euro 379,60	Valutazione del 09/11/2015 - Investimento in vista dei dati di superficie.
Indirizzo: VIA MORGAGNI GEMELLI TESTA n. 52 piano: 2;												

INTESATO

N.	ALTA/ALTA-ISTITUZIONI RIUNITE DI ASSISTENZA I.R.A. con sede in PADOVA	DATI ANAGRAFICI	CODICE FISCALE	DIRITTI E ONERI REALI
1			00358060281*	(1) Proprietà per 1/1

Unità immobiliari n. 1

Tributi erariali: Euro 0,90

Visura telematica

* Codice Fiscale Validato in Anagrafe Tributaria

*** Si intendono escluse le "superfici di balconi, terrazzi e aree scoperte pertinenziali e accessorie, comunicanti o non comunicanti" (cfr. Provvedimento del Direttore dell'Agenzia delle Entrate 29 marzo 2013).



Direzione Provinciale di Padova
Ufficio Provinciale - Territorio
Servizi Catastrali

Visura per immobile

Situazione degli atti informatizzati al 05/04/2018

Data: 05/04/2018 - Ora: 10.08.15 Fine
Visura n.: T78045 Pag: 1

Dati della richiesta	Comune di PADOVA (Codice: G224)	
Cat. Fabbricati	Provincia di PADOVA	
	Foglio: 90 Particella: 251 Sub.: 3	

Unità immobiliare

N.	DATI IDENTIFICATIVI				DATI DI CLASSAMENTO				DATI DERIVANTI DA			
	Sessione Ubbani	Foglio	Particella	Sub	Zona Cens.	Macro Zona	Categoria	Classe		Consistenza	Superficie Catastrale	Rendita
1		90	251	5	1		AA	3	4,5 vani	Totale: 72 m ² Totale escluse aree scoperte ** : 72 m ²	Buro 371,14	Valutazione del 09/11/2015 - Inverimento in valuta dei dati di superficie.
Indirizzo: VIA MORGAGNI CEAMB ATTEST. An. 52 piano: 3;												

INTES TATO

N.	DATI ANAGRAFICI	CODICE FISCALE	DIRETTE ONERI REALI
1	ALTA ISTITUZIONI RIUNITE DI ASSISTENZA - I.R.A. con sede in PADOVA	00558060281*	(1) Espositiva per U/I

Unità immobiliari n. 1

Tributi erariali: Euro 0,90

Visura telematica

* Codice Fiscale Validato in Anagrafe Tributaria

** Si intendono escluse le "superfici di balconi, terrazze e aree scoperte pertinenziali e accessorie, comunicanti o non comunicanti" (cfr. Provvedimento del Direttore dell'Agenzia delle Entrate 29 marzo 2013).